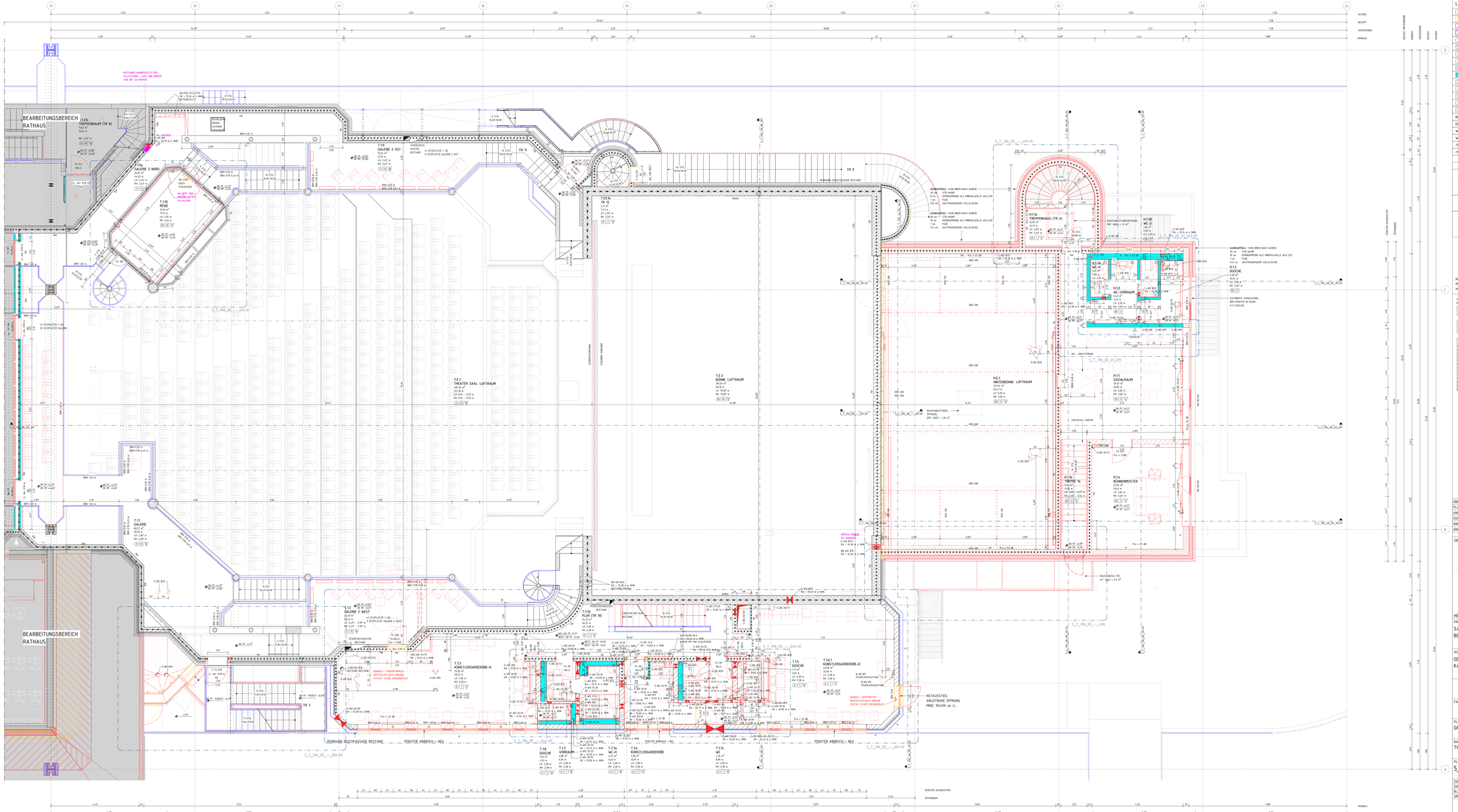

LEGENDE

	BESTAND	UK	UNTERKANTE
	ABBRUCH	OK	OBERKANTE
	NEU	VK	VORDERKANTE
	AUFZUARBEITEN	FF	FERTIGFUSSBODEN
	MAUERWERK, KS / MW, KLINKER	RF	ROHFUSSBODEN
	MAUERWERK, TRAGEND	G	GELÄNDE
	STAHLBETON	D	DECKE
	UNBEWEHRTER BETON	AHD	ABHANGDECKE
	BETONFERTIGTEIL	UZ	UNTERZUG
	TROCKENBAU AUF OK RD	BRH	BRÜSTUNGSHÖHE VON OKFF
	TROCKENBAU AUF OK FF	RR	REGENROHR
	HOLZ	BA	BODENABLAUF
	DÄMMUNG WEICH	DI-IFH	(NICHT-) FEUERWIDERSTAND (120) 90
	DÄMMUNG HART	DI-IFB	(NICHT-) FEUERBESTÄNDIG (120) 90
	ERDREICH	BW	FEUERBESTÄNDIG - BRANDWAND
BD	BODENDURCHBRUCH	BABW	IN BAUART EINER BRANDWAND
DD	DECKENDURCHBRUCH	fs-D-S	FB, DICHT-, UND SELBSTSCHLIEßEND
WD	WANDDURCHBRUCH	fs-RD-S	FB, RAUCHDICHT-, UND SELBSTSCHLIEßEND
WS	WANDSCHLITZ	fm-D-S	FM, DICHT-, UND SELBSTSCHLIEßEND
/E	ELEKTRO	fm-RD-S	FM, RAUCHDICHT-, UND SELBSTSCHLIEßEND
/HK/K/LS	HEIZUNG / KÄLTE / LÜFTUNG / SANITÄR	RD-S	RAUCHDICHT-, UND SELBSTSCHLIEßEND

DESER PLAN GILT NUR IN VERBINDUNG MIT DEN ENTSPRECHENDEN SCHNITTEN, ANSICHTEN UND DETAILZEICHNUNGEN.

ALLE MAßE SIND AM BAU ZU PRÜFEN; MAßUNSTIMMIGKEITEN SIND MIT DER BAULEITUNG ZU KLÄREN. FÜR MAßFEHLER HAFTET ALLEIN DER AUFTRAGNEHMER BEI DER BAUAUSFÜHRUNG SIND DE PLANUNGEN DER FAÇONGENEURE SOWE DE ANGABEN DER SONDERFACHLEUTE ZU BEACHTEN. FIRMENDETAILS UND AUSFÜHRUNGSZEICHNUNGEN GELTEN NUR MIT GENEHMIGUNGSVERMERK DES ARCHITEKTEN. DE KOORDINIERUNGSPFLICHT DES AUFTRAGNEHMERS BLEIBT UNBERÜHRT.

ALLE HÖHENANGABEN BEZÜGLICH TÜREN UND BRÜSTUNGEN BEZIEHEN SICH, SOFERN NICHT ANDERS ANGEGEBEN, AUF OKFF. BEI TÜREN IN TROCKENBAUWÄNDEN SIND BAURICHTMAßE ANGEGEBEN, IN MASSIVWÄNDEN DE ERFORDERLICHEN ROHBAUÖFFNUNGEN.

SÄMTLICHE HAUSTÜRNOKDURCHGRÜCHE IN DECKEN UND WÄNDEN SIND NACH DER INSTALLATION UNTER BEACHTUNG DER ZWEILIGEN FEUERSCHUTZANFORDERUNGEN DES BAUTEILES GEMÄß DIN VDE2 DU SCHLIESSEN BZ) DER LAGE UND GRÖSSE DER DURCHBRÜCHE IST DE AUSFÜHRUNGSSPLANUNG DER HAUSTECHNIK ZU BERÜCKSICHTIGEN. DER EINBAU VON NOTWENDIGEN FEUERSCHUTZKLAPPEN IST NUR MIT ZULÄSSIGEN AUCH FÜR ALLE ANGRENZENDEN BAUTEILE ZULÄSSIG.

ROH-DECKENHÖHEN IM MODEL IM MITTEL NACH AUFMASS DARGESTELLT. AUFMASS ERFOLGTE AM 14.03.2025, MESSPUNKTE MIT GENAUEN HÖHENANGABEN IM PLAN VERZEICHNET. HÖHEN SIND LOKAL ZU PRÜFEN UND TOLERANZEN ZU BEACHTEN.

DEKPLACHEN
WÄNDE
- ESTRICH BESTAND/ FLIESEN BESTAND
- ESTRICH BESTAND/ FLIESEN NEU
- ESTRICH NEW UNTERBODEN BESTAND/ NOPPENBODEN BESTAND (RAUTSCHUK)
- ESTRICH BESTAND/ FLIESEN NEU
- ESTRICH BESTAND/ KLINKER NEU
- ESTRICH NEW UNTERBODEN BESTAND/ NOPPENBODEN NEU (RAUTSCHUK)
- ESTRICH BESTAND/ STAUBB. ANSTRICH NEU
- ESTRICH BESTAND/ TEPPICH NEU
- ESTRICH NEU/ FLIESEN NEU
- ESTRICH NEU/ KLINKER NEU
- ESTRICH NEU/ LINOLEUM NEU
- ESTRICH NEU/ NOPPENBODEN NEU
- ESTRICH NEU/ SAUBERLAUFZONE NEU
- ESTRICH NEU/ STAUBB. ANSTRICH NEU
- ESTRICH NEU/ TEPPICH NEU
- STAUBB. ANSTRICH NEU
- FERTIGESTRICH NEU
- DOPPELBODEN NEU/ LINOLEUM NEU
- DOPPELBODEN NEU/ NOPPENBODEN NEU
- DOPPELBODEN NEU/ TEPPICH NEU
- FERTIGESTRICH NEU
- GETTERROST NEU
- HOHLRAUMBODEN NEU/ FLIESEN NEU
- HOHLRAUMBODEN NEU/ KLINKER NEU
- HOHLRAUMBODEN NEU/ LINOLEUM NEU
- HOHLRAUMBODEN NEU/ NOPPENBODEN NEU
- HOHLRAUMBODEN NEU/ TEPPICH NEU
- ROLLRASTER NEU
- SLITESTER ANSTRICH NEU
- SAUBERLAUFZONE NEU
- SCHALTMATTENBODEN (TA)
- DECKEN
- ANSTRICH NEU
- PUTZ NEU/ ANSTRICH NEU
- SPACHTELUNG NEU/ ANSTRICH NEU
- AND. DE ANSTRICH NEU
- FMG. - PLATTE BESTAND/ ANSTRICH NEU
- FMG. - PLATTE NEU/ ANSTRICH NEU
- FLIESEN NEU
- SYSTEMDEKKANNE GLAS
- SYSTEMDECKE BESTAND/ REINIGUNG
- SICHTBETON BESTAND
- SICHTBETON NEU
- SICHTBETON NEU/ ANSTRICH NEU
- SICHTBETON NEU/ ANSTRICH BESTAND DEPNAHLE
- WAND
- PUTZ NEU/ ANSTRICH NEU
- SPACHTELUNG NEU/ ANSTRICH NEU
- AND. DE ANSTRICH NEU
- FMG. - PLATTE BESTAND/ ANSTRICH NEU
- FMG. - PLATTE NEU/ ANSTRICH NEU
- FLIESEN NEU
- SYSTEMDEKKANNE GLAS
- SYSTEMDECKE BESTAND/ REINIGUNG
- SICHTBETON BESTAND
- SICHTBETON NEU
- SICHTBETON NEU/ ANSTRICH NEU
- KS MAUERWERK NEW NEU
- BLECHVERKLEIDUNG NEU
- KS MAUERWERK NEW BESTAND

0 0,5 1 2,5 5 [m.m]

M 1:50

ÜBERARBEITUNG STAND WP3	17.07.26		06
PLANSTAND WP3	29.04.26		05
ANPASSUNGEN ROHBAU UND ALLGEMEINE PLANFORTSCHREIBUNG	22.01.26	MHG, FS	04
DURCHBRUCH ANPASSUNGEN, ERGÄNZUNGEN	13.11.25	MHG	03
ANPASSUNG BA	20.10.25	MHG	02
ÄNDERUNG	DATUM	NAME	INDEX

ÜBERSICHT

ANTRAGSSTELLER×IN
GEBÄUDEWIRTSCHAFT DER STADT BOCHOLT
-

UNTERSCHRIFT
ENTWÄRFSVERFASSER×IN
SSP AG
LISE-MEITNER-ALLEE 30
44801 BOCHUM

HÖHENBEZUG: EG = ± 0.00 OKFF = 25,865 m ü. NHN

DIPL.-ING. ARCH

PROJEKTNAME
SANIERUNG RATHAUS MIT KULTURZENTRUM
BERLINER PLATZ 1, 46395 BOCHOLT

AUFTRAGGEBER×IN
GEBÄUDEWIRTSCHAFT DER STADT BOCHOLT
KAISER-WILHELM-STRASSE 52-58, 46395 BOCHOLT

FACHPLANUNG

PLANBEZEICHNUNG
GRUNDRISS 1.OG

BAUTEIL THEATER	PLANUNGSPHASE AUSFÜHRUNGSPLANUNG
PLANSCHLÜSSEL/DATENAME 5_T_706_GR_01_001_06_P	INDEX 06
DATUM ERSTELLT 11.03.2025 / MHG DATUM PLANSTAND 17.07.26 BLATTGRÖßE 841 X 1690 GRUNDLAGE	PROJEKT-NR. 24472 MAßSTAB 1:50

SSP
SSP AG
LISE-MEITNER-ALLEE 30
44801 BOCHUM
T 00234 30909-0
F 00234 30909-11
info@ssp.ag
www.ssp.ag

COPYRIGHT RESERVED! NACH DIN 34 S.1991
DIESE ZEICHNUNG DARF OHNE UNSERE ZUSTIMMUNG WEDER VERVIELFÄLTIGT NOCH WEITERGEGEBEN WERDEN. ALLE RECHTE VORBEHALTEN. ZUWIDERHANDLUNGEN SIND STRAFBAR.